

# Каталог shredders-grinders

## Горизонтальные одноваловые shredders

| Марка         | Размер загрузочного окна (ДхВ), мм | Мощность, кВт |                     | Произв-ть, кг/ч | Измельчаемый материал  |
|---------------|------------------------------------|---------------|---------------------|-----------------|--|
|               |                                    | Установленная | Основного двигателя |                 |  |
| <b>ШГ-2</b>   | 400x120                            | 18            | 11                  | До 500          | <b>-макулатура;</b><br><b>-шпон;</b><br><b>-листовой строительный материал</b> |
| <b>ШГ-3</b>   |                                    | 22            | 15                  | До 1000         |  |
| <b>ШГ-3,5</b> |                                    | 25,5          | 18,5                | До 1200         |  |
| <b>ШГ-4</b>   |                                    | 29            | 22                  | До 1500         |  |
| <b>ШГ-6</b>   | 800x120                            | 38,5          | 30                  | До 4000         |  |
| <b>ШГ-8</b>   |                                    | 45,5          | 37                  | До 6000         |  |
| <b>ШГ-10</b>  |                                    | 53,5          | 45                  | До 8000         |  |



## Двухвальные малогабаритные шредеры

| Марка                | Размер<br>камеры<br>измельчения<br>(ДхШ), мм | Мощность,<br>кВт |                 | Ширина<br>ножа, мм | Произв-<br>ть, кг/ч | Измельчаемый<br>материал  |
|----------------------|--|------------------|-----------------|--------------------|---------------------|---|
|                      |  | Уста<br>новл.    | Осн.<br>двигат. |                    |                     |   |
| <b>ДШМ-0,5-15-12</b> | 450х400                                      | 15               | 15              | 12                 | До 500              | <b>-макулатура;<br/>-картон;<br/>-ПЭТ;<br/>-кожаные<br/>изделия</b> |
| <b>ДШМ-0,5-15-20</b> |  |                  |                 | 20                 | До 1000             |   |
| <b>ДШМ-0,5-22-12</b> |  | 22               | 22              | 12                 | До 1200             |   |
| <b>ДШМ-0,5-22-20</b> |  |                  |                 | 20                 | До 1500             |   |

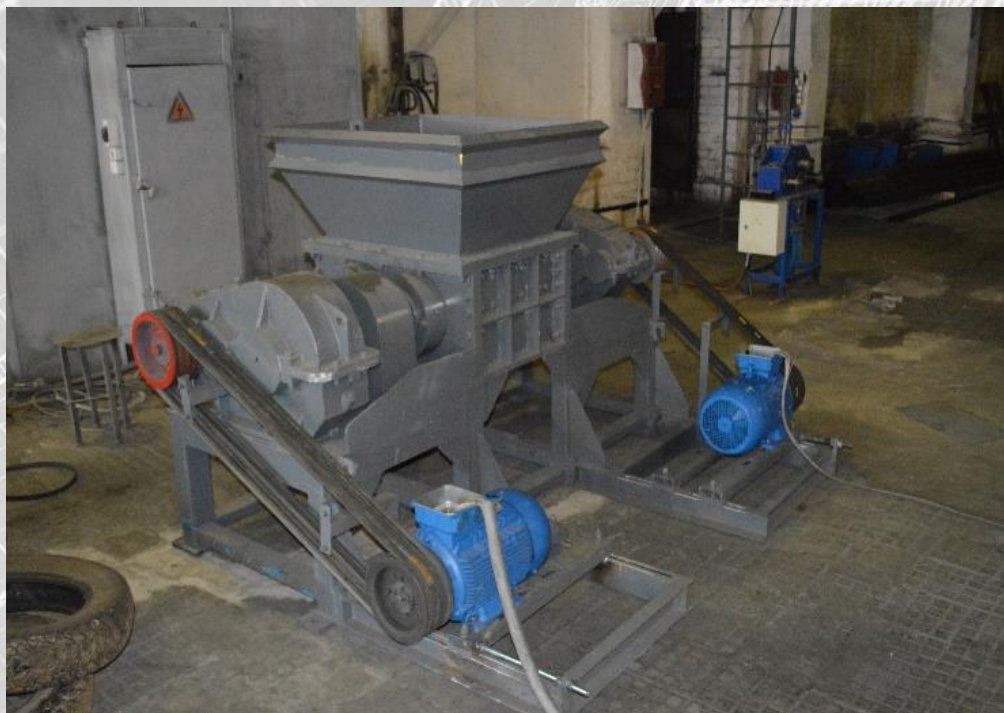



## Двухвальные shreddеры

| Марка       | Размер<br>камеры<br>измелч.<br>(ДхШ),<br>мм | Мощность, кВт |                 | Ширина<br>ножа, мм | Произ-<br>в-ть,<br>кг/ч | Измельчаемый материал  |
|-------------|---|---------------|-----------------|--------------------|-------------------------|--|
|             |   | Устано<br>вл. | Осн.<br>двигат. |                    |                         |  |
| ДШ-0,5-37-П | 525x570                                     | 37            | 37              | переменная         | До<br>3000              | <b>-макулатура;</b><br><b>-древесные отходы;</b><br><b>-авто шины без<br/>бокового корда;</b><br><b>-металлическая<br/>стружка;</b><br><b>-жестяные банки;</b><br><b>-мелкие бытовые<br/>отходы;</b><br><b>-все виды пластика.</b> |
| ДШ-1-37-12  |   |               |                 | 12                 |                         |  |
| ДШ-4-37-25  |   |               |                 | 25                 |                         |  |
| ДШ-3-44-30  |   | 44            | 2x22            | 30                 |                         |  |
| ДШ-0,5-45-П |   | 45            | 45              | переменная         |                         |  |
| ДШ-1-45-12  |   |               |                 | 12                 |                         |  |
| ДШ-4-45-25  |   |               |                 | 25                 |                         |  |
| ДШ-3-60-30  |   | 60            | 2x30            | 30                 |                         |  |
| ДШ-0,5-55-П |   | 55            | 55              | переменная         |                         |  |
| ДШ-1-55-12  |   |               |                 | 12                 |                         |  |
| ДШ-4-55-25  |   |               |                 | 25                 |                         |  |
| ДШ-3-74-30  |   | 74            | 2x37            | 30                 |                         |  |



# Прайс на оборудование

| 1.Малогобаритные двухвальные shreddеры         |               |              |
|--|---------------|--------------|
| 1.1.   | ДШМ-0,5-15-12 | 740 000,00   |
| 1.2.   | ДШМ-0,5-15-20 | 700 000,00   |
| 1.3.   | ДШМ-0,5-22-12 | 840 000,00   |
| 1.4.   | ДШМ-0,5-22-20 | 800 000,00   |
| 1.5.   | ДШМ-0,5-30-12 | 960 000,00   |
| 1.6.   | ДШМ-0,5-30-20 | 900 000,00   |
| 2.Двухвальные shreddеры                        |               |              |
| 2.1.   | ДШ-0,5-37-П   | 2 100 000,00 |
| 2.2.   | ДШ-1-37-12    | 2 000 000,00 |
| 2.3.   | ДШ-4-37-25    | 1 950 000,00 |
| 2.4.   | ДШ-3-44-30    | 1 950 000,00 |
| 2.5.   | ДШ-0,5-45-П   | 2 300 000,00 |
| 2.6.   | ДШ-1-45-12    | 2 100 000,00 |
| 2.7.   | ДШ-4-45-25    | 1 950 000,00 |
| 2.8.   | ДШ-3-60-30    | 2 000 000,00 |
| 2.9.   | ДШ-0,5-55-П   | 2 300 000,00 |
| 2.10.  | ДШ-1-55-12    | 2 500 000,00 |
| 2.11.  | ДШ-4-55-25    | 2 400 000,00 |
| 2.12.  | ДШ-3-74-30    | 2 600 000,00 |
| 3.Двухвальные shreddеры с выгрузным конвейером |               |              |
| 3.1.   | ДШК-5-75-12   | 3 700 000,00 |
| 3.2.   | ДШК-5-75-25   | 3 500 000,00 |
| 3.3.   | ДШК-5-75-36   | 3 400 000,00 |
| 3.4.   | ДШК-5-90-12   | 3 350 000,00 |
| 3.5.   | ДШК-5-90-25   | 4 500 000,00 |
| 3.6.   | ДШК-5-90-36   | 4 000 000,00 |
| 3.7.   | ДШК-5-110-12  | 4 700 000,00 |
| 3.8.   | ДШК-5-110-25  | 4 600 000,00 |
| 3.9.   | ДШК-5-110-36  | 4 500 000,00 |
| 3.10.  | ДШК-10-132-45 | 5 300 000,00 |
| 3.11.  | ДШК-10-132-60 | 5 000 000,00 |
| 3.12.  | ДШК-10-160-45 | 4 800 000,00 |
| 3.13.  | ДШК-10-160-60 | 6 000 000,00 |
| 3.14.  | ДШК-15-190-45 | 7 400 000,00 |
| 3.15.  | ДШК-15-190-60 | 7 000 000,00 |
| 3.Горизонтальные одновальные shreddеры         |               |              |
| 4.1.   | ШГ-2          | 450 000,00   |
| 4.2.   | ШГ-3          | 600 000,00   |
| 4.3.   | ШГ-4          | 700 000,00   |
| 4.4.   | ШГ-6          | 1 200 000,00 |
| 4.5.   | ШГ-8          | 1 600 000,00 |
| 4.6.   | ШГ-10         | 2 000 000,00 |